

Körper und Sex Teil 2

Vagina, Spermienleiter und Prostata

Hallo!

Wir sind von pro familia. Einige kennen uns schon, andere noch nicht.
Wir informieren Menschen zum Thema Sexualität und Liebe.

Sie möchten mit uns über diese Themen reden?
Rufen Sie uns gerne an!

Tel. 0176 – 23 62 27 25

Oder schreiben sie uns eine Mail:

team.liebeundsex@profamilia.de

Tandem-Teams



Aktion
MENSCH

AIDS- und Sexualberatungsstelle
Gesundheitsamt

KREIS STORMARN



pro familia
Schleswig-Holstein

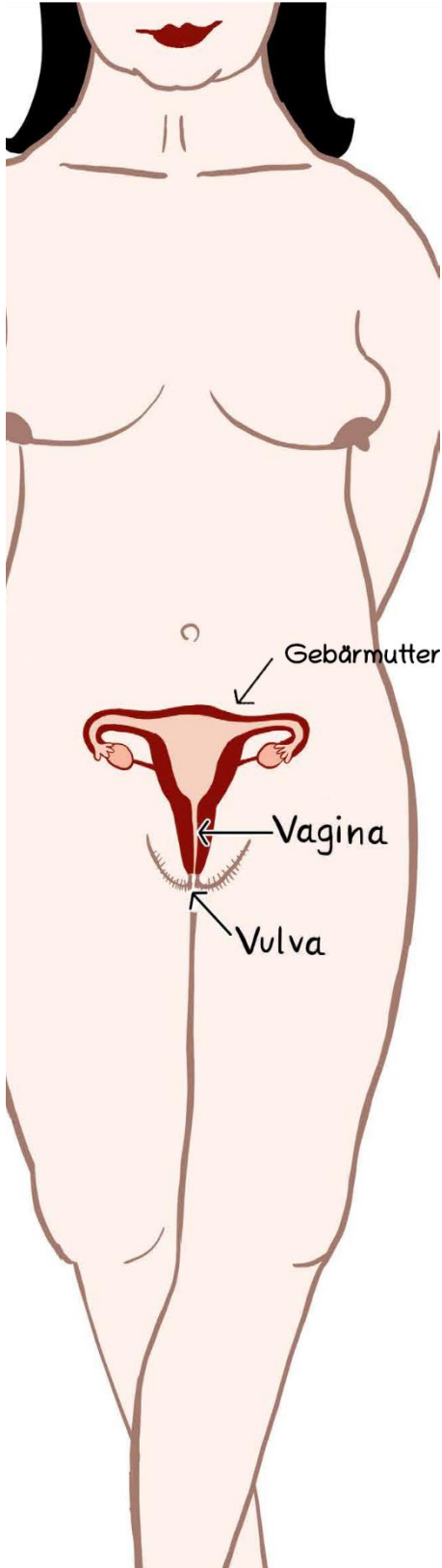

Scheide - Vagina

Zur Scheide kann man auch Vagina sagen.

Die Vagina verbindet den Vagina-eingang mit dem Muttermund.

Der Vagina-eingang ist ein Teil der Vulva.

Der Muttermund ist der untere Teil der Gebärmutter.

Die Vagina kann unterschiedlich lang sein.

Oft ist sie 7 bis 12 Zentimeter lang.

Aus der Vagina läuft während der Periode Blut.

Zur Periode kann man auch Menstruation sagen.

Viele Menschen sagen auch einfach:

Eine Frau hat ihre Tage.

Die Vagina reinigt sich selbst.

Das macht sie mit einer Flüssigkeit.

Die Flüssigkeit läuft aus der Vagina.

Tandem-Teams



Aktion
MENSCH

AIDS- und Sexualberatungsstelle
Gesundheitsamt

KREIS STORMARN



pro-familia
Schleswig-Holstein

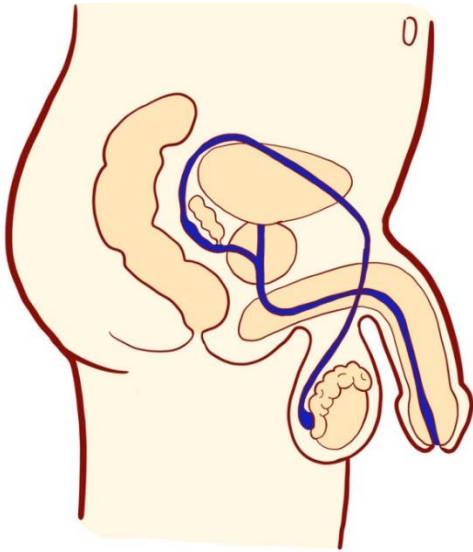

Spermienleiter (**blau**)

Die Nebenhoden sind hinten an den Hoden.

In den Nebenhoden reifen die Spermien.

Hier werden die Spermien auch gespeichert.

Aus den Nebenhoden kommen die Spermien in die Prostata.

Dafür sorgen die Spermienleiter.

Prostata (**blau**)

Männer haben eine Prostata.

Sie ist ein **inneres** Geschlechts-organ.

Das heißt: Sie ist im Körper der Männer.

Sie ist ungefähr so groß wie eine Walnuss.

Die Prostata macht die meiste Flüssigkeit für die Spermien.

Spermien und Flüssigkeit nennt man auch Sperma.

Beim Sperma-erguss macht die Prostata das:

Sie presst das Sperma in die Harnröhre.

Durch die Harnröhre kommt das Sperma aus dem Penis heraus.

Die Prostata macht auch:

Dass ein steifer Penis nicht pinkeln kann.

Das ist ganz normal.

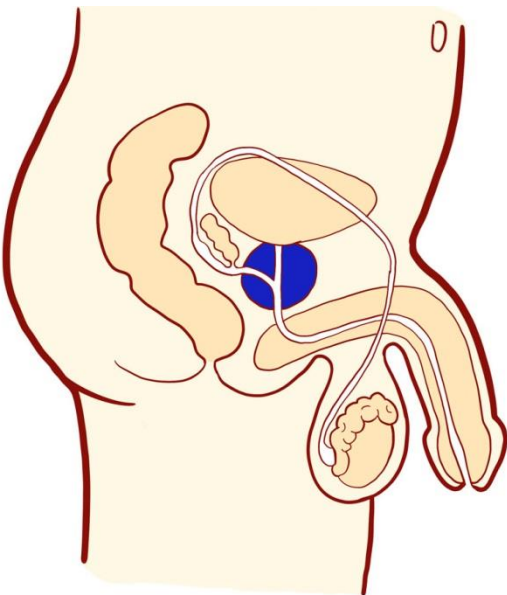

Tandem-Teams



Aktion
MENSCH

AIDS- und Sexualberatungsstelle
Gesundheitsamt

KREIS STORMARN



pro-familia
Schleswig-Holstein